

Титульный лист

Направление информатика история математика
 обществознание русский язык физика
 химия

Класс 8 9 10 11

Фамилия УТОЧНИКОВ

Имя ЕВГЕНИЙ

Отчество СТАНИСЛАВОВИЧ

Дата рождения 03 11 2008

Город участия ЕКАТЕРИНБУРГ

Аудитория М-415А

Телефон 89002003043

Дата 03 02 2024

Подпись

Пример
заполнения

А Б В Г Д Е Ж З И Й К Л М Н О П Р С Т У Ф
Х Ц Ч Ш Щ Ъ Ы Ь Э Ю Я 1 2 3 4 5 6 7 8 9 0

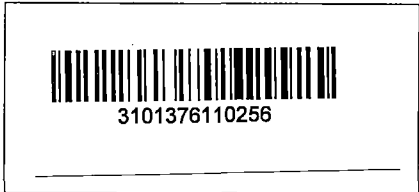

Проверочный лист
Заполняется участниками

Направление информатика история математика
 обществознание русский язык физика
 химия

Класс 8 9 10 11

Город участия ЕКАТЕРИНБУРГ

Заполняется организаторами

Количество доп. листов Количество черновиков к проверке

Время выхода с : до :

Протокол проверки
Заполняется жюри

Номер задания	1	2	3	4	5	6	7	8	9	10
Балл члена жюри №1	15	20	10	6	18	10	10	10	10	10
Балл члена жюри №2	15	20	10	6	18	10	10	10	10	10

Итоговый балл 69

Подпись члена жюри №1 

Подпись члена жюри №2 

Пример заполнения А Б В Г Д Е Ж З И Й К Л М Н О П Р С Т У Ф
Х Ц Ч Ш Щ Ъ Ы Ь Э Ю Я 1 2 3 4 5 6 7 8 9 0

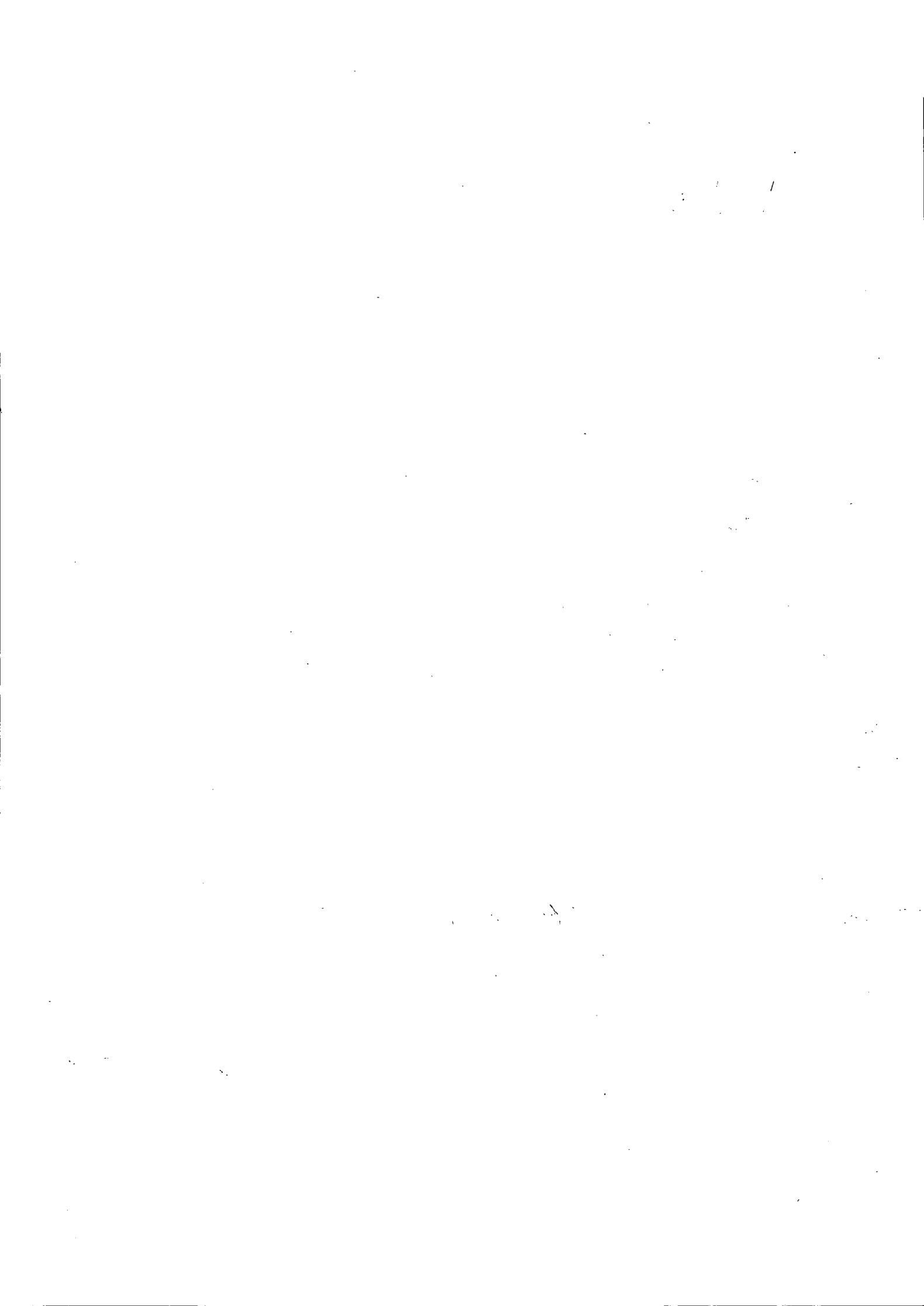

31.

- 1. Орден ~~Святого Михаила~~ Михаила.
- 2. см. далее!

32.

- 1. Вреля - 2-я пол. XVI - в. в. В этом прощениеток на коллегии посылка ^(также была прислана грамота с Половом в 1569 г.) Вашими Шуйкалов
- 2. Тайон - ^{тоо-} Закарный (новья ^{и крымская} грамота).
- 3. Мери - ^{в крымская} татарская грамота. Условно они практиковали "Бумажные надписи" ^(без обязательной войны) на земли Мамбетова 20-ва. +5
- 4. Речь о сурьмяной породе (раз "доброй"), то речь еще можно найти о т.н. "Избранной породе" (разн. инициалов)

- 3 п. 5. Петр!
- 1. Иван Шувалов. +6
- 2. Иван Шувалов - создатель т.н. "Шуваловского ефикаража" - нововведения в русской артиллерии 2-ей пол. XVIII - в. Кар. 2 - рождениий герб Шуваловых, 4 - ^{перика (симвоизм)} XVIII - в. +12

205

33.

- Денис, Суриков, Ростислов, Шимдин - художники. +4
- Породин, Шимский - корюков, Серов, Палокурев - коллоидный



Бланк ответов

Клод, Бенуа, Крайской, Жан - скульпторы (2)
Антокольский, Орловский, Мороз, Мельников - архитект.
торы.

34.

105

2. № 2-я пол. XIX-го в. В это время в раийской ^{воинские} ~~подпись~~
воинские команды.

3. Поскольку широко известно название проф. представителя
правильного руководителя (восстанавливает из уровня и, прямо го-
воря, малопривлекательными работами).

+2

3 1 (с учетом 2)

2. Заметна проф. цуобр. на гол. сивонину Гошии обобща-
ется 1). тем, что Гошия - светлая кофуретво; 2). в реках ор-
лин Гошии могут служить люди различного вероисповеда-
ния (в без такового воббисе) => Кошские кофурды с правобав-
ные святой для них может быть нарушено

+4

65

+150

Бланк ответов

